

Configuración de correo para Thunderbird IMAP

A continuación se describen los pasos para la configuración del Correo en su cuenta de Thunderbird.

- 1- Ingrese a su correo Thunderbird.
- 2- En la pestaña herramientas, seleccione “configuración de cuentas”. Allí seleccione “añadir cuenta”.

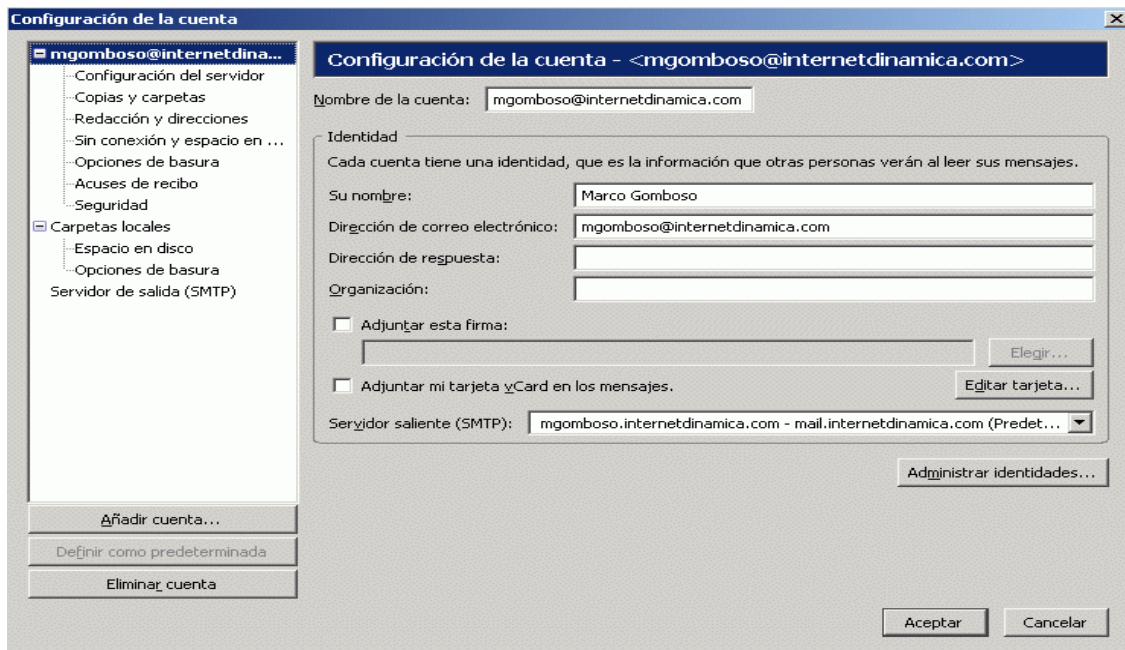

- 3- En la pantalla configuración de nueva cuenta, seleccione “cuenta de correo electrónico”.

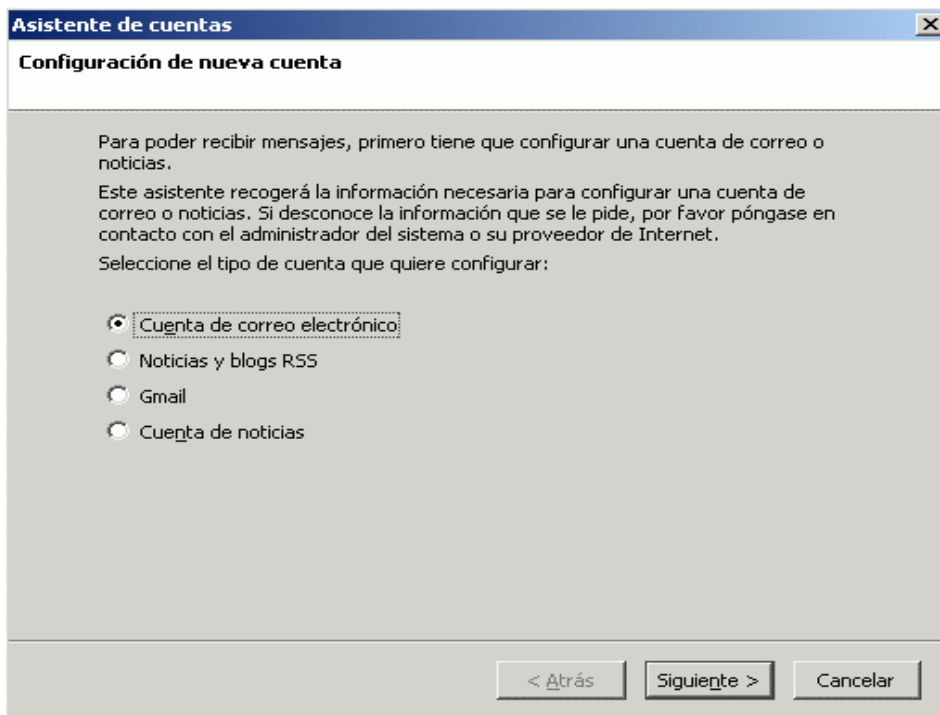

4- Luego se le pedirá que ingrese su nombre completo y cuenta de correo.

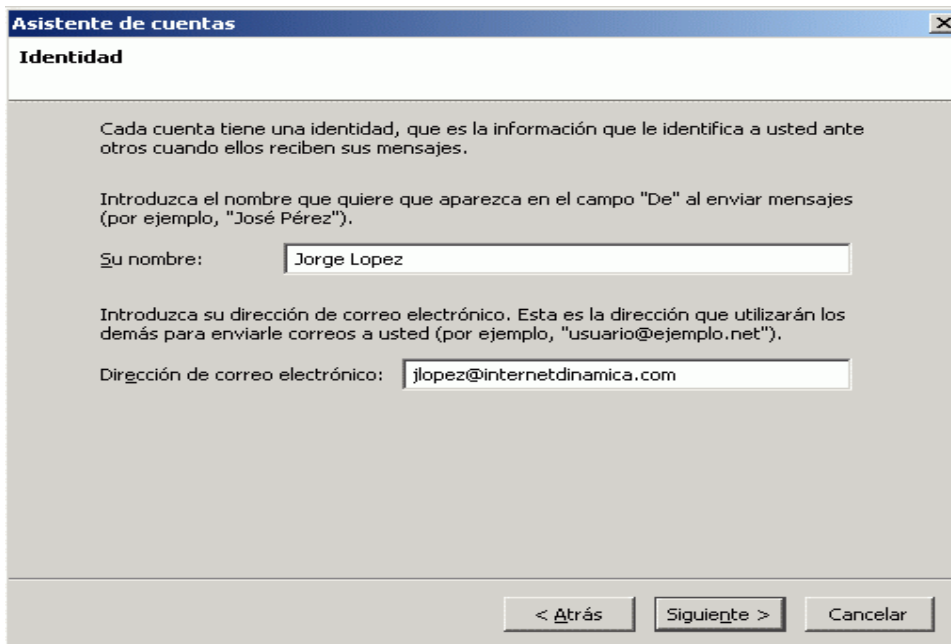

- 5- Para el servidor entrante, marque IMAP, y coloque mail.internetdinamica.com

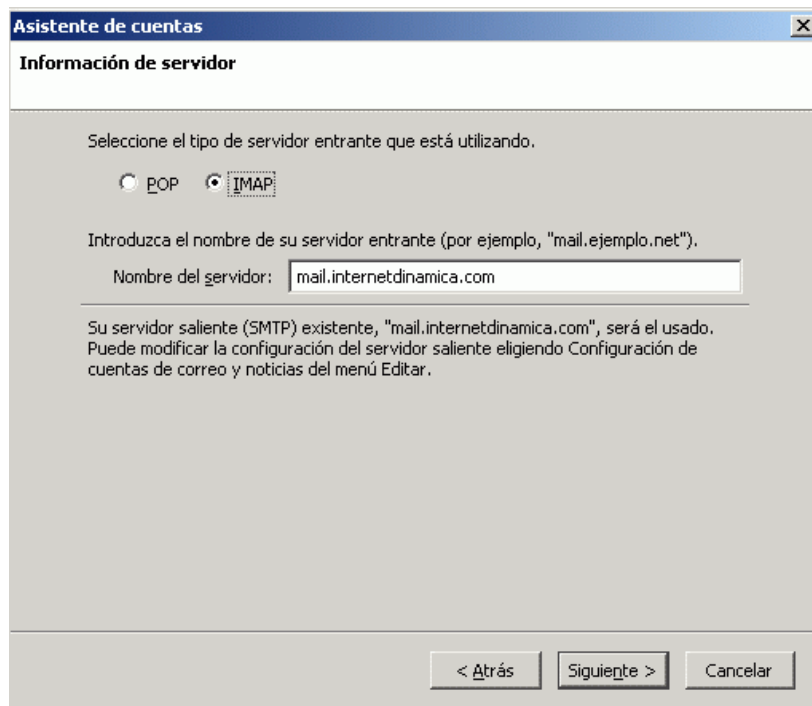

- 6- Para servidor saliente (SMTP) coloque mail.internetdinamica.com. Advertencia: en el caso de que usted ya tenga una cuenta y esté creando una nueva, este campo no aparecerá en la imagen. Deberá configurarse por separado, como se explica al final de este manual.

- 7- Luego deberá colocar su nombre de usuario como figura en su correo, cambiando la arroba por un punto. Ej.: jlopez.internetdinamica.com

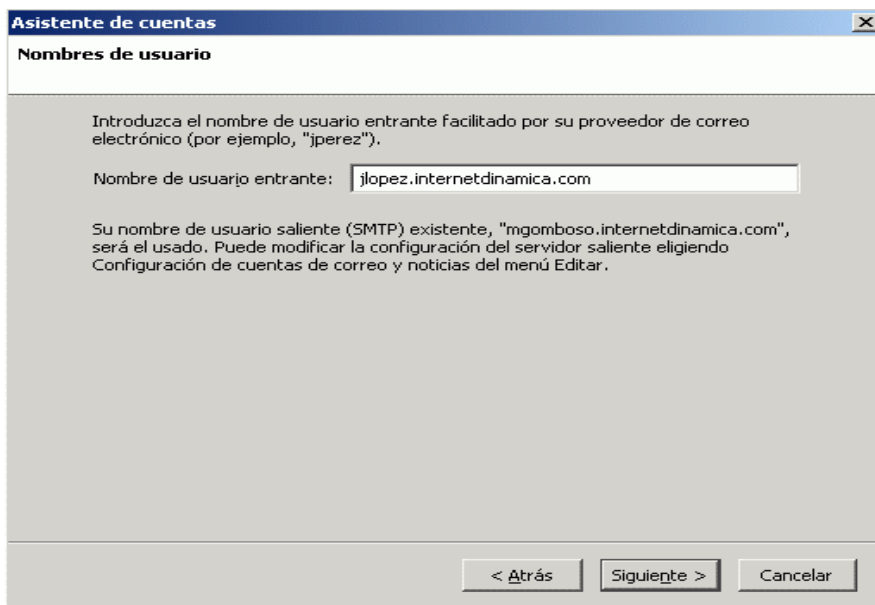

- 8- En la pantalla siguiente, coloque un nombre para la cuenta. Generalmente, se utiliza el mismo que figura en la dirección.

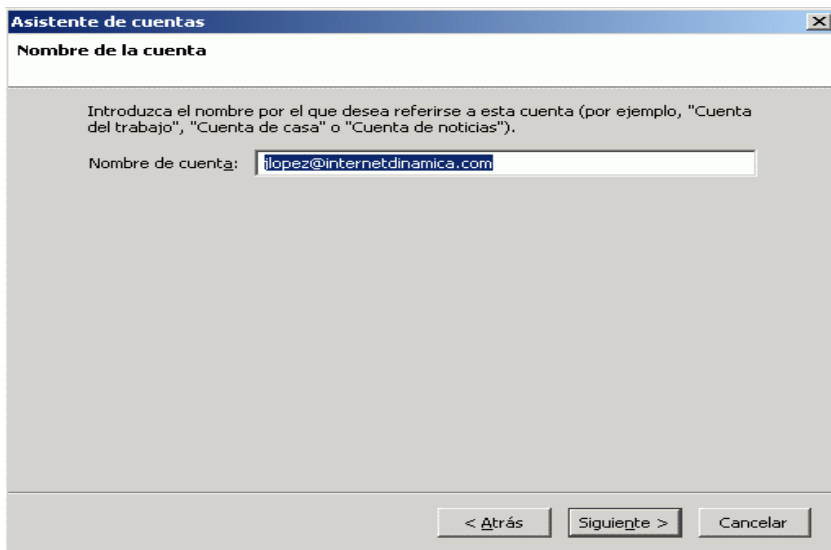

9- Presione finalizar.

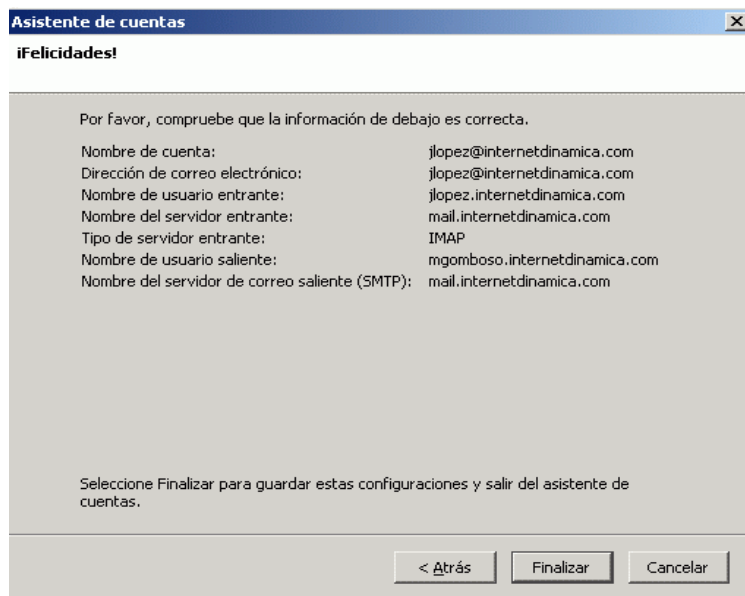

Configuración de SMTP (servidor saliente) por separado:

1. En la pantalla de configuración de la cuenta, diríjase a Servidor de Salida (SMTP).

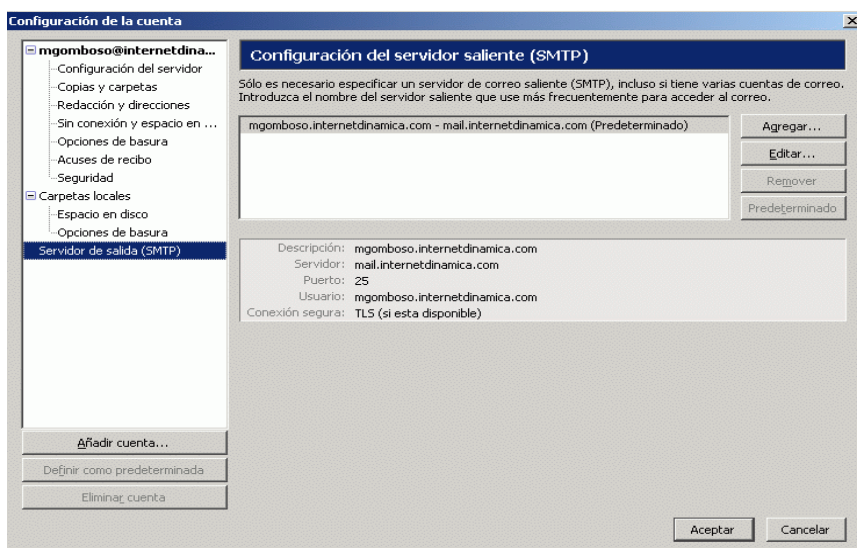

2. Allí coloque "Agregar".

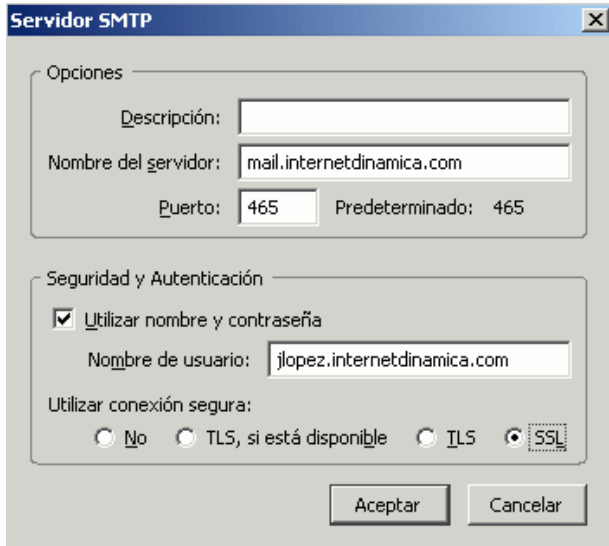

Servidor SMTP

Opciones

Descripción:

Nombre del servidor:

Puerto: Predeterminado: 465

Seguridad y Autenticación

Utilizar nombre y contraseña

Nombre de usuario:

Utilizar conexión segura:

No TLS, si está disponible TLS SSL

Aceptar Cancelar

3. En la pantalla servidor SMTP, coloque mail.internetdinamica.com en el campo "Nombre del Servidor". Donde dice "Nombre de usuario", coloque jlopez.internetdinamica.com por ejemplo. Seleccionar luego "SSL".
4. Una vez hecho esto, seleccionar el nombre de la cuenta creada, y marcar en el mismo el servidor de correo saliente que desee utilizar.